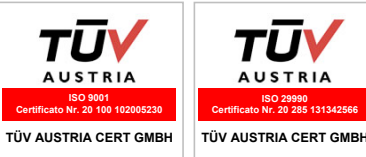
 <p>E.I.O.M. EUROPEAN INSTITUTE FOR OSTEOPATHIC MEDICINE</p>	<p>PROGRAMMA EVENTO</p>	<p>Mod. PE SQ-35 Rev. 1 del 22/04/2016</p>	 <p>TÜV AUSTRIA ISO 9001 Certificato Nr. 20 100 102005230 TÜV AUSTRIA CERT GMBH</p> <p>TÜV AUSTRIA ISO 29580 Certificato Nr. 20 295 131342566 TÜV AUSTRIA CERT GMBH</p>
--	--------------------------------	--	--

<p>Titolo del Corso: "Posturologia Clinica Integrata"</p>	<p>Date: 16/17/18 gennaio 2019</p>
--	---

<p>Sede: E.I.O.M. Srl - Verona Via A. Righi, 1 - 37135 Verona</p>
--

<p>Contenuti del corso:</p>

<p>Obiettivo Formativo Integrazione interprofessionale e multiprofessionale, interistituzionale.</p> <p>Premessa - Sintetica descrizione dei contenuti Le moderne tendenze della scienza medica verso le "superspecializzazioni" ci allontana sempre di più da un modello di studio globale, più vicino alla complessità ricca di interdipendenze dei sistemi viventi. Ma in questo tempo stiamo vivendo una vera e propria rivoluzione culturale, con una nuova spinta culturale, sociale e scientifica verso l'unificazione. Fino a ieri abbiamo imparato a conoscere nella frammentazione, separando e differenziando... da oggi re-iniziamo a conoscere raggruppando, collegando il tutto. La POSTUROLOGIA è una disciplina moderna, nata in questo spirito dal connubio tra Odontoiatria, Ortopedia, Neurofisiologia clinica, Medicina osteopatica, Otovestibologia, ORL... È un insieme di conoscenze e di tecniche di osservazione mediante le quali diversi specialisti e sanitari possono interrogare il corpo del soggetto in esame, sofferente di sindrome disfunzionale, per rilevare i sintomi in situazione di scompenso e da qui procedere con le varie tecniche di trattamento necessarie.</p> <p>Tipologia evento Corso di formazione e/o applicazione in materia di costruzione, disseminazione e implementazione di percorsi diagnostici terapeutici.</p> <p>Metodologie didattiche prevalenti</p> <ul style="list-style-type: none"> - Lezione frontale. - Presentazione e discussione di casi clinici in gruppo. - Esecuzione diretta da parte di tutti i partecipanti di attività pratiche o tecniche. <p>Materiali didattici consegnati Sarà consegnata copia cartacea o su CD delle slide delle presentazioni e indicazioni bibliografiche per eventuali approfondimenti dei temi trattati, oltre al kit congressuale di cancelleria.</p> <p>Metodo di verifica dell'apprendimento Questionario con domande a scelta multipla: 15 domande con tre opzioni di cui solo una corretta. Per ogni domanda elusa non verrà assegnato alcun punteggio. Il punteggio massimo è 30/30, corrispondente a "ottimo". Tra 29 e 28 "distinto", tra 27 e 26 "buono", tra 25 e 24 "più che sufficiente", tra 23 e 21 "sufficiente". Sotto i 21/30 la prova verrà ritenuta non superata. L'assegnazione dei crediti avviene dopo aver verificato il 90% della presenza e il superamento della prova di verifica dell'apprendimento.</p> <p>Metodologia Didattica Il corso comprende una parte teorica sulla semeiotica clinica e sulla conoscenza delle principali metodiche di indagine posturologica codificate dalla Società Mondiale di Posturologia e in particolare dalla <i>Société Nationale de Posturologie de Paris</i> e una parte pratica con esecuzione diretta da parte dei corsisti dei vari test anamnestici posturologici e delle relative tecniche riabilitative terapeutiche riferite alle specifiche patologie. Confronto multidisciplinare tra i vari professionisti.</p> <p>Destinatari E.C.M. Medici Chirurghi, Odontoiatri, Fisioterapisti, Ostetriche, Infermieri professionali, Tecnici Sanitari di Radiologia Medica.</p> <p>Numero di partecipanti previsto Numero minimo 10 persone, massimo 30 persone.</p> <p>Tipo di supporto a distanza offerto ai discenti Tutoraggio a posteriori on line (mailing list/forum).</p> <p>Docenti</p> <ul style="list-style-type: none"> - Dott. Maurizio Zanardi, Fisioterapista - MSc. Ost., DO, MRO(I) - Dott. Alessandro Bettin, Fisioterapista - DO, MRO(I) - SOSTITUTO - Prof. Massimo Lilia, Docente di Laboratorio di Elettronica, Sistemi automatici, Telecomunicazioni <p>Quota di partecipazione: € 300,00 + IVA 22% - Tot. € 366,00</p> <p>Responsabile Scientifico: Dott. Maurizio Zanardi, Ft Segreteria Scientifica: Antonella Pasqualato Segreteria Organizzativa: Caterina Pinzerato</p>

E.I.O.M. Srl - Società Unipersonale

Sede Legale: Via Bachelet, 6 - 35010 Vigonza (PD) - Tel. +39 049 8934703 - Fax +39 049 8934578 - www.eiom.it - info@eiom.it - eiom@pec.it

Sede Operativa di Padova: S.S. del Santo/Via Fiorita, 3 - 35010 Cadoneghe (PD) - Tel./Fax +39 049 9360359

Sede Operativa di Verona: Via A. Righi, 1 - 37135 Verona - Tel. +39 045 8900388 - infovr@eiom.it

R. IMPRESE DI PADOVA / COD. FISC. / P.IVA 02671350284 - R.E.A. 261663 - Capitale Sociale € 10.200,00

E.I.O.M. S.R.L.	PROGRAMMA EVENTO	Mod. PE SQ-35 Rev. 1 del 22/04/2016
------------------------	-------------------------	--

Programma dell'evento:

1° giorno: 16 gennaio 2019

Orario	Argomento	Metodologia didattica	Tempo
08.30/09.00	Registrazione dei partecipanti		
09.00/12.00	Cenni storici della Posturologia. Postura e catene muscolari Verticale di Barrè. Test di valutazione del bacino-rachide (Dott. Maurizio Zanardi)	Lezione frontale	3 h
12.00/13.00	Pratica Clinica (Dott. Maurizio Zanardi)	Presentazione e discussione di casi clinici in gruppo	1 h
13.00/14.00	Pausa Pranzo		
14.00/16.00	Test posturali: test di Romberg, test degli indici, test oculari Test posturali: test rotatori, test di Fukuda (Dott. Maurizio Zanardi)	Lezione frontale	2 h
16.00/18.00	Pratica Clinica (Dott. Maurizio Zanardi)	Esecuzione diretta da parte di tutti i partecipanti di attività pratiche o tecniche	2 h

2° giorno: 17 gennaio 2019

Orario	Argomento	Metodologia didattica	Tempo
08.30/10.30	Grandezze fisiche e loro unità di misura; concetti di precisione, accuratezza, ripetibilità; utilizzo delle varie grandezze fisiche, delle loro unità di misura e loro significato in campo medico (Prof. Massimo Lillia)	Lezione frontale	2 h
10.30/12.30	Descrizione degli strumenti più utilizzati in ambito di analisi posturale: filo a piombo, acquisizioni fotografiche, podoscopi, pedane stabilometriche, pedane baropodometriche Descrizioni dei vari tipi di pedane e loro campo di applicazione (stabilometria, baropodometria, pedane di forza, ecc.) (Prof. Massimo Lillia)	Lezione frontale	2 h
12.30/14.00	Pausa Pranzo		
14.00/16.00	Importanza della certificazione di un dispositivo medico (descrizione nuova norma CEI 62.236, appena entrata in vigore) Concetto di stabilogramma, concetto dell'analisi nel tempo, ecc. Analisi del "gomitolo" Analisi dell'ellisse di confidenza Analisi di Fourier nei tre assi dello spazio (Prof. Massimo Lillia)	Lezione frontale	2 h
16.00/18.00	Pratica clinica con utilizzo di strumentazioni (Prof. Massimo Lillia)	Presentazione e discussione di casi clinici in gruppo	2 h

3° giorno: 18 gennaio 2019

Orario	Argomento	Metodologia didattica	Tempo
08.30/11.00	Rapporti fra Sistema oclusale e Postura (anatomio-fisiologia ATM, classi oclusali). Test di palpazione ATM. Analisi casi clinici (Dott. Maurizio Zanardi)	Lezione frontale	2,5 h
11.00/12.30	Pratica Clinica (Dott. Maurizio Zanardi)	Presentazione e discussione di casi clinici in gruppo	1,5 h
12.30/14.00	Pausa Pranzo		
14.00/16.00	Trattamento delle sindromi posturali (byte, plantari, prismi, terapie manuali...) e loro influenza sulla postura (Dott. Maurizio Zanardi)	Lezione frontale	2 h
16.00/18.00	Pratica Clinica Analisi del carico podalico sul podoscopio (Dott. Maurizio Zanardi)	Esecuzione diretta da parte di tutti i partecipanti di attività pratiche o tecniche	2 h
18.00	Chiusura dei lavori - Valutazione dell'apprendimento Compilazione dei questionari ECM	Test a risposte multiple	
TOTALE ORE			24 h

Riepilogo orario:

1. Lezione frontale: 15,5 h
2. Presentazione e discussione di casi clinici in gruppo: 4,5 h
3. Esecuzione diretta da parte di tutti i partecipanti di attività pratiche o tecniche: 4 h

**Approvato dal Comitato Scientifico E.I.O.M. Srl in data 26 ottobre 2018
(secondo normativa UNI EN ISO 9001:2015 - UNI ISO 29990:2011)**

Dott. Dario Visconti
Dott. Mario Biral
Dott. Fabio Dall'Omo

E.I.O.M. Srl - Società Unipersonale

Sede Legale: Via Bachelet, 6 - 35010 Vigonza (PD) - Tel. +39 049 8934703 - Fax +39 049 8934578 - www.eiom.it - info@eiom.it - eiom@pec.it

Sede Operativa di Padova: S.S. del Santo/Via Fiorita, 3 - 35010 Cadoneghe (PD) - Tel./Fax +39 049 9360359

Sede Operativa di Verona: Via A. Righi, 1 - 37135 Verona - Tel. +39 045 8900388 - infovr@eiom.it

R. IMPRESE DI PADOVA / COD. FISC. / P.IVA 02671350284 - R.E.A. 261663 - Capitale Sociale € 10.200,00

Relatori (breve C.V.):**Dott. Maurizio Zanardi**, Fisioterapista - Osteopata DO MRO(I)

Master of Science in Osteopatia, 2016 Berlino (D).
Fisioterapista presso l'ospedale "Villa Salus" di Mestre (VE) 1985-1988.
Fisioterapista presso Ospedale di Padova ottobre 1988-1993.
Libero professionista Fisioterapista/Osteopata da marzo 1993.
Direttore generale, amministratore unico E.I.O.M. Srl
(European Institute for Osteopathic Medicine) dal 1993 ad oggi. www.eiom.it

**Prof. Massimo Lillia**

Dal 1985 ad oggi: Docente di Laboratorio di Elettronica, Sistemi automatici, Telecomunicazioni, Elettrotecnica, Tecnologia Disegno e Progettazione (TDP).
Dal 2002 ad oggi: Consulente esterno per la ditta Chinesport SpA.
Progettazione dispositivi medici.
Consulente aziendale nel settore assistenza tecnica pre e post vendita.
Consulente per la certificazione di prodotto ISO 9000 con estensione ISO 13485.
Formazione personale medico.

**Dott. Alessandro Bettin**, Fisioterapista - Osteopata DO MRO(I) (SOSTITUTO)

Laurea di Primo Livello in Fisioterapia, 2008 Padova.
Diploma di Osteopata D.O. presso L'Istituto E.I.O.M. Srl, 2014 Padova.
Master di I livello in Posturologia presso Università "La Sapienza" di Roma, 2017.
Docente di Osteopatia Strutturale, Biomeccanica, Tutor Ambulatori Clinica presso l'Istituto E.I.O.M. Srl.
Libero professionista Fisioterapista/Osteopata da febbraio 2013.

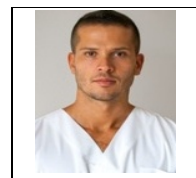
**Costo del Corso:**

- Costo del Corso Completo: 300,00 € + IVA 22% - tot. 366,00 €
Acconto: 100,00 € + IVA 22% - tot. 122,00 € da versare entro il 21 dicembre 2018

Figure Professionali: Osteopata D.O.

Crediti E.C.M. per Medici Chirurghi, Odontoiatri, Fisioterapisti, Ostetrico/a, Infermieri professionali, Tecnici Sanitari di Radiologia Medica.

Numero Partecipanti: n. minimo 10 - n. massimo 30

VERSAMENTI SU UNO DEI SEGUENTI CONTI CORRENTI BANCARI intestati a E.I.O.M. Srl:

- c/c Banca Unicredit - Ag. di Vigonza (PD)
IBAN: IT 64 W 02008 62960 000102979721
- oppure c/c Banca Patavina Credito Cooperativo di S. Elena e Piove di Sacco - Ag. di Vigonza (PD)
IBAN: IT 52 G 08728 62960 00000012162
- oppure c/c Banca Mediolanum S.p.A.
IBAN: IT 47 H 01030 62990 000001259477

INFO: info@eiom.it

DIVIETO DI REGISTRAZIONE VIDEO - IL PROGRAMMA POTRÀ SUBIRE VARIAZIONI

Scheda d'iscrizione:compilare e spedire a info@eiom.it unitamente alla ricevuta del versamento dell'acconto

Io sottoscritto _____ sono interessato a partecipare al Corso "**Posturologia Clinica Integrata**" organizzato da E.I.O.M. Srl, di cui dichiaro di avere ricevuto corretta informazione.

Dichiaro inoltre di essere: Osteopata / Medico / Fisioterapista / Studente / Altro _____

Data di Nascita: _____ Luogo di Nascita: _____ Cod. Fisc.: _____

Indirizzo: Via _____ Città: _____ Cap: _____ P.IVA: _____

Tel / Cell: _____ E-mail _____ Titolo Professionale: _____

Data: _____ FIRMA (leggibile): _____

Ai sensi del Reg. EU 679/2016, del D.Lgs. 196/2003 e del D.Lgs. 101/2018, autorizzo E.I.O.M. Srl al trattamento dei miei dati personali, ai fini della partecipazione agli eventi.

Data: _____ FIRMA (leggibile): _____